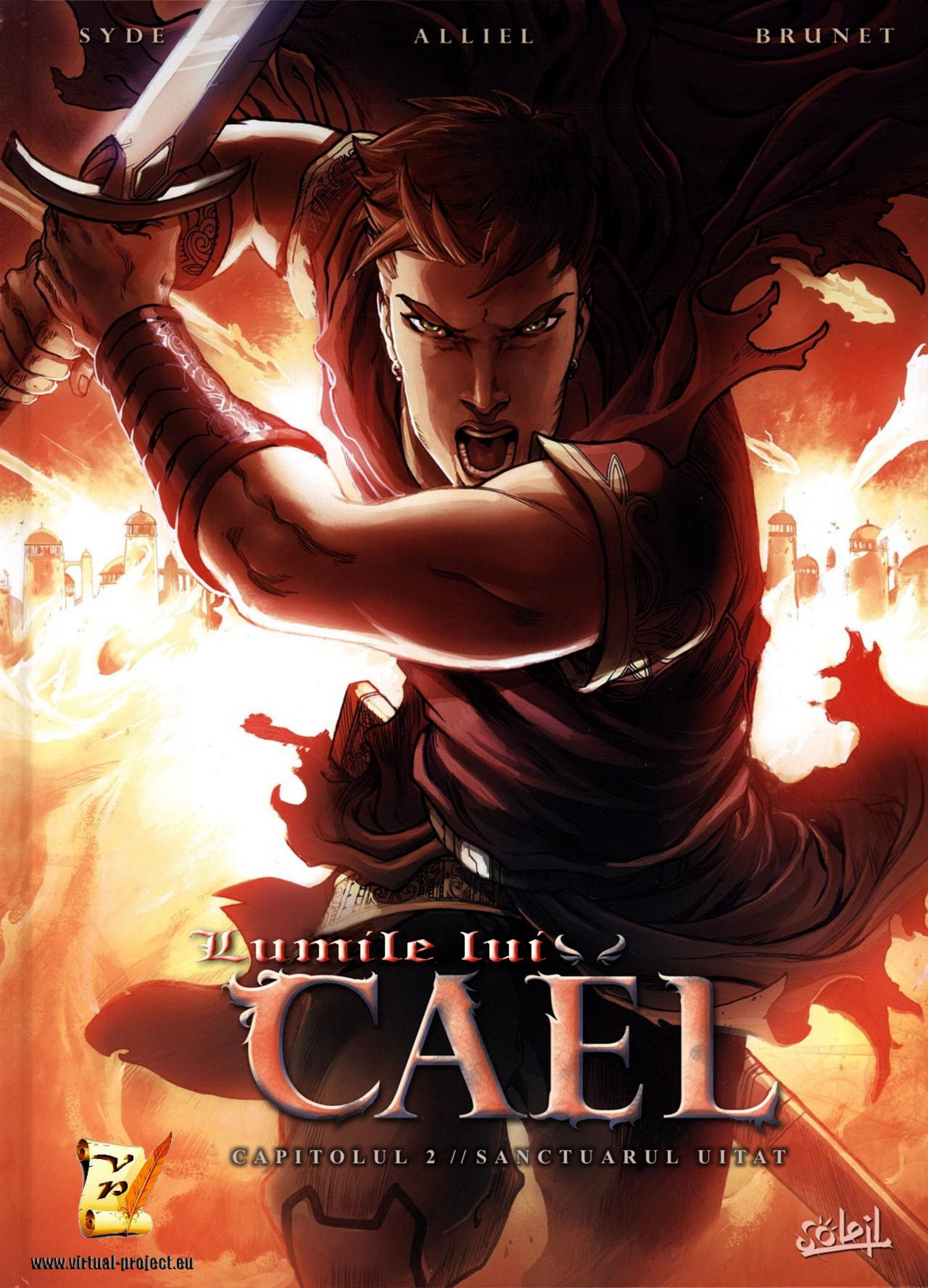
SYDE
ALLIEL
BRUNET
Lumile lui
CAEL
CAPITOLUL 2 // SANCTUARUL UITAT
soleil
www.virtual-project.eu

EA E AICI, O SIMT ...
PUTEREA SA... E IMENSĂ ! CEEA CE ÎNSEAMNĂ CĂ...
...S-A TREZIT !
ASTA E POATE SINGURA NOASTRĂ ȘANSĂ SĂ O READUCEM PE DAWON !
SĂ FIE ÎN SFÎRȘIT ZORII NOII ERE CARE NI SE OFERĂ ?...
SAU APUSUL NOSTRU, AL TUTUROR ?
STĂPÂNE DARVORICK ?!
AM AJUNS LA DESTINAȚIE !
BINE...

E TIMPUL SĂ SCHIMBĂM CURSUL EVENIMENTELOR ȘI SĂ CĂPĂTĂM AVANTAJ...
... O DATĂ PENTRU TOȚI !
URAGANA ! O AUD ! ESTE... ÎN CAPUL MEU !
ȘI ASTA VINE DE ACOLO, CHIAR DUPĂ UȘA ACEEA !
TREBUIE SĂ O DUC LA PAZNICI ! EI VOR ȘTII CE SĂ FACĂ !

S-A TERMINAT, GARDIANULE ! AI AJUNS PREA TÂRZIU !
?!
EA ESTE ÎN PLINĂ FAZĂ DE TREZIRE. ȘTII DOAR CE ÎNSEAMNĂ ASTA !
TU ?! NU TE POT LĂSA SĂ FACI ASTA, SENIORULE PRETORIAN ! PREA MULTE VIEȚI DEPIND DE ASTA !
MĂ AȘTEPTAM LA MAI MULT DE LA TINE, FRAOCK !
RAAAAAAAAAH !
?!?

AAAH !!
LUPTA TA E ZADARNICĂ ! NU VOI CEDA NICIODATĂ !
AI ÎNCĂ REFLEXE BUNE !
DAR ASTA NU MĂ VA ÎMPIEDICA SĂ TE UCID !

TU NU POȚI FACE FAȚĂ URAGANULUI DESTINULUI !
TE ÎNȘELI ! EU SUNT GARDIAN !!!
AICI SE TERMINĂ POVESTEA TA, PRETORIANULE !
AAARGH !
ÎNCEPE IAR !!!!
AUD STRIGĂTUL CARE-MI RĂSUNĂ... ÎN CRANIU !!
MORI !!!
CU TINE S-A TERMINAT DEFINITIV RASA BORHOLT ! ADIO, FRAOCK !
VASUL ĂSTA SE VA FACE FĂRÂME ! TREBUIE SĂ O FAC REPEDE !
ÎN SFÂRȘIT ! DUPĂ ATÂTA TIMP, NE-AM REGĂSIT, OOO ZEIȚĂ !
IATĂ-NE ÎN PRAGUL DESTINULUI NOSTRU ...
... GATA PENTRU ORICE NEBUNIE CA SĂ DESFACEM FATALITATEA... ȘI SUNTEȚI ÎN FAȚA MEA ...
...AȘA FRUMOASĂ...

Lumile lui
CAËL
CAPITOLUL 2 // SANCTUARUL UITAT
Scenariu Syde
Desene Christophe Alliel
Culori Sébastien Brunet

MIRKO.. BĂTRÂNE FRATE...
E NUMAI VINA MEA !
DACĂ TE-AȘ FI ASCULTAT CÂND AM DESCOPERIT UCI-UL, NIMIC DIN TOATE ASTEA NU S-AR FI ÎNTÂMPLAT !
DAR ÎN SCHIMB, EU V-AM IMPLICAT PE TOȚI ÎN ACEASTĂ POVESTE NEBUNEASCĂ ...
ȘI DIN CAUZA MEA ...
... TU EȘTI MORT !!!
HHMM...
VREȚI SĂ MĂ URMAȚI, VĂ ROG. SUVERANUL DIN ARCKALON DOREȘTE SĂ DISCUTE CU VOI.
EU...EU VĂ URMEZ.
ȘI LULLABY ?
PRIETENA TA ESTE ȘI EA CONVOCATĂ, BINEÂNȚELES.

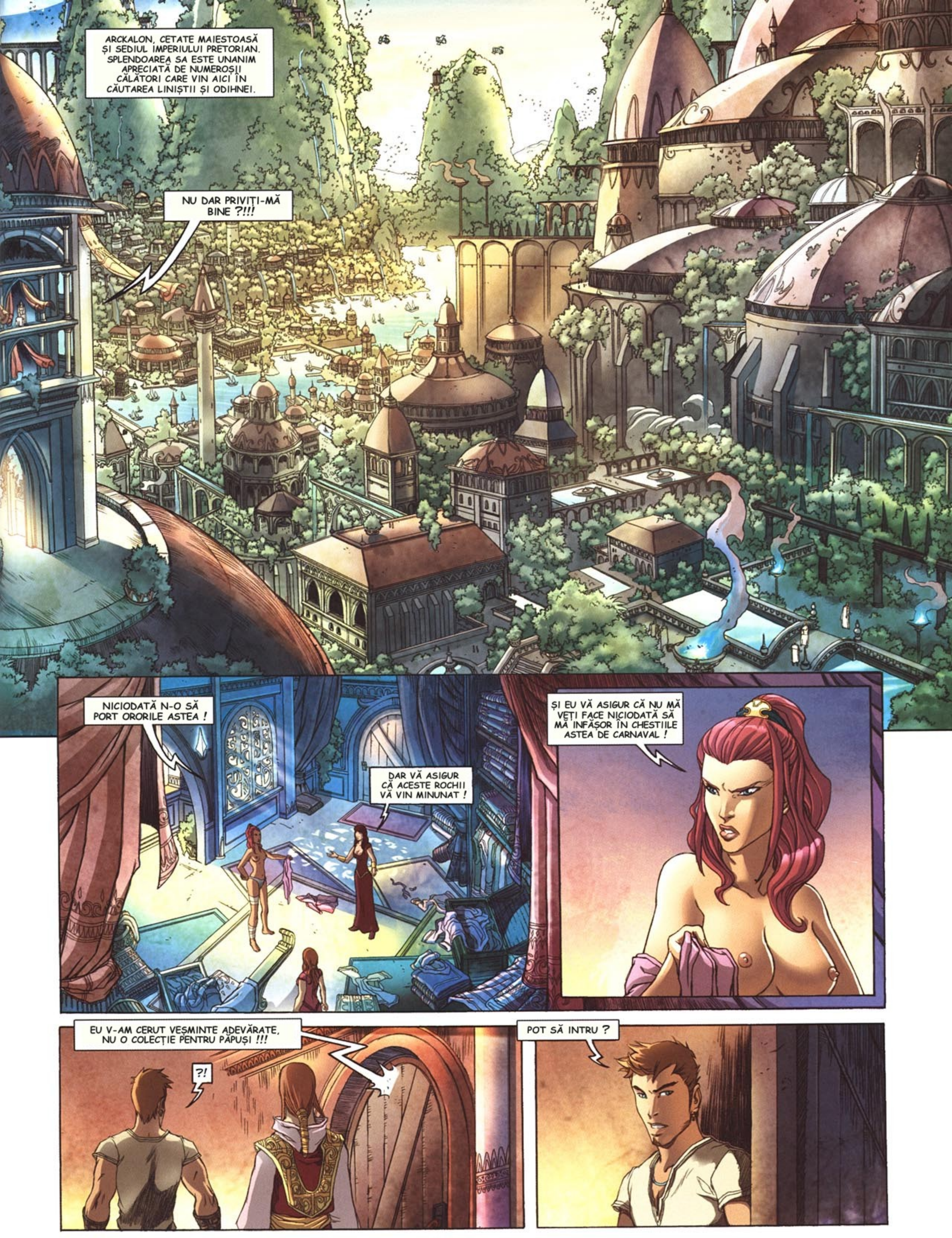
ARCKALON, CETATE MAIESTOASĂ ȘI SEDIUL IMPERIULUI PRETORIAN. SPLENDOAREA SA ESTE UNANIM APRECIATĂ DE NUMEROȘII CĂLĂTORI CARE VIN AICI ÎN CĂUTAREA LINIȘTII ȘI ODIHNEI.
NU DAR PRIVIȚI-MĂ BINE ?!!!
NICIODATĂ N-O SĂ PORT ORORILE ASTEA !
DAR VĂ ASIGUR CĂ ACESTE ROCHII VĂ VIN MINUNAT !
ȘI EU VĂ ASIGUR CĂ NU MĂ VEȚI FACE NICIODATĂ SĂ MĂ ÎNFĂȘOR ÎN CHESTIILE ASTEA DE CARNAVAL !
EU V-AM CERUT VEȘMINTE ADEVĂRATE, NU O COLECȚIE PENTRU PĂPUȘI !!!
?!
POT SĂ INTRU ?

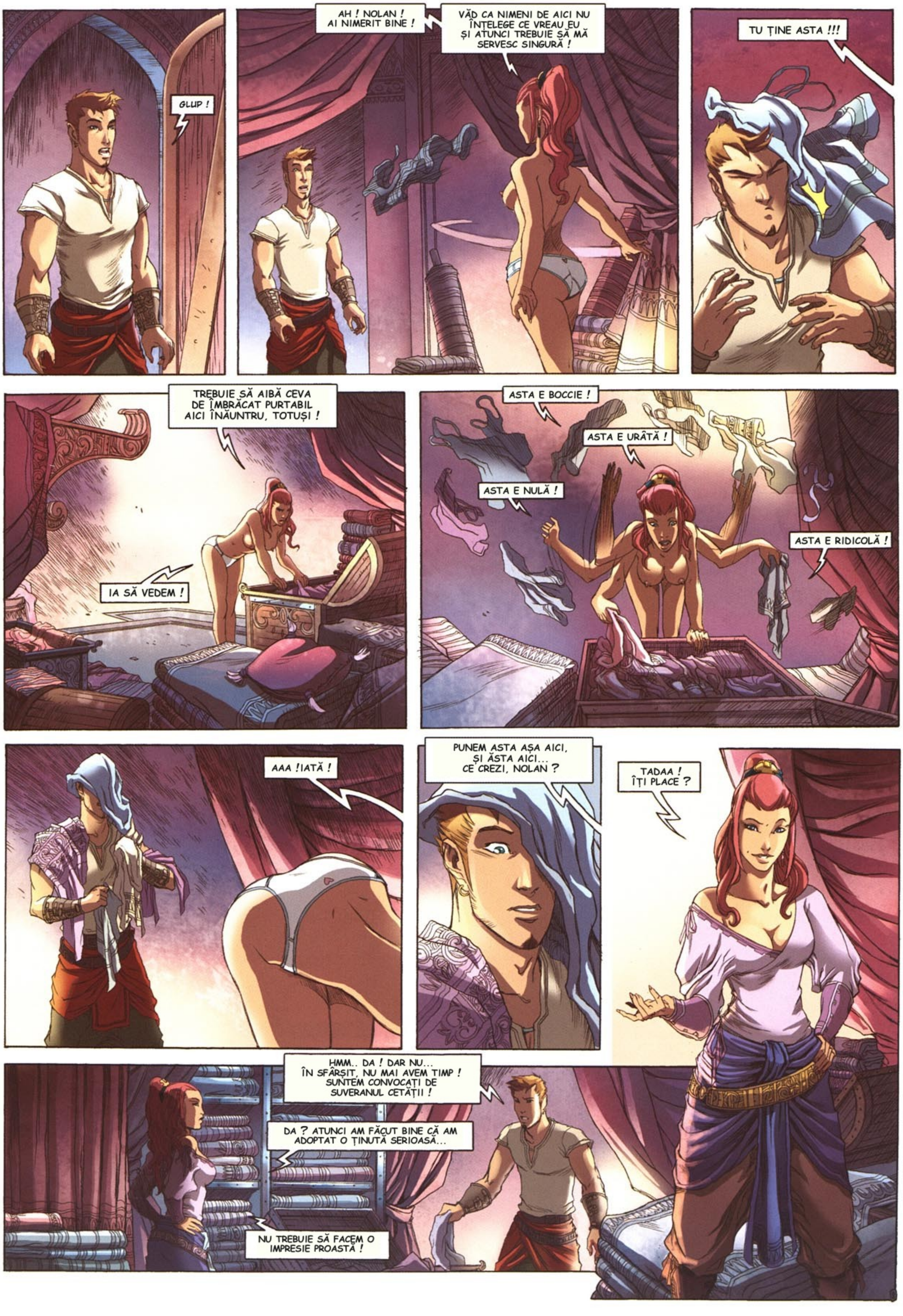
GLUP !
AH ! NOLAN ! AI NIMERIT BINE !
VĂD CA NIMENI DE AICI NU ÎNȚELEGE CE VREAU EU ȘI ATUNCI TREBUIE SĂ MĂ SERVESC SINGURĂ !
TU ȚINE ASTA !!!
TREBUIE SĂ AIBĂ CEVA DE ÎMBRĂCAT PURTABIL AICI ÎNĂUNTRU, TOTUȘI !
IA SĂ VEDEM !
ASTA E BOCCIE !
ASTA E URÂTĂ !
ASTA E NULĂ !
ASTA E RIDICOLĂ !
AAA !IATĂ !
PUNEM ASTA AȘA AICI, ȘI ĂSTA AICI... CE CREZI, NOLAN ?
TADAA ! ÎȚI PLACE ?
HMM.. DA ! DAR NU... ÎN SFÂRȘIT, NU MAI AVEM TIMP ! SUNTEM CONVOCAȚI DE SUVERANUL CETĂȚII !
DA ? ATUNCI AM FĂCUT BINE CĂ AM ADOPTAT O ȚINUTĂ SERIOASĂ...
NU TREBUIE SĂ FACEM O IMPRESIE PROASTĂ !

NU AM CHEF DE GLUMĂ, LULLA.
DA, VĂD ASTA... ÎMI IMAGINEZ CĂ E LEGAT DE MIRKO, CE AI MAI AFLAT DESPRE ULTIMELE CĂUTĂRI ?
EU... ŞTII, CONSORŢIUMUL A FOST ÎN ÎNTREGIME DISTRUS ÎN MOMENTUL PRĂBUŞIRII... ŞI...
NU E NICI O SPERANŢĂ...
CUM AŞA ? BINEÎNŢELES CĂ MAI E O SPERANŢĂ ! TRĂIEŞTE ÎNCĂ, SUNT SIGURĂ !...
SPUNE-MI CĂ-L VOR GĂSII, NOLAN...
SPUNE-MI...
DESCHIDE-ŢI POARTA ! SUNTEM AŞTEPTAŢI DE SUVERANUL DARVORICK !
E MAGNIFIC ! TOTUL E ATÂT DE...ARMONIOS !
POATE CĂ DA, DAR EU VREAU DOAR RĂSPUNSURI ! NU MĂ INTERESEAZĂ DELOC FRUMOASELE LOR GRĂDINI !...
CE ÎNSEAMNĂ ASTA ? CE FAC TOŢI OAMENII ĂŞTIA AICI ?
SUVERANUL A SOCOTIT CĂ SOSIREA VOASTRĂ E SUFICIENT DE IMPORTANTĂ CA SĂ CONVOACE MARELE CONSILIU.
TOŢI CEI DE AICI SUNT ÎNALŢI DEMNITARI DIN ARCKALON CARE VOR SĂ ŞTIE DACĂ ZVONUL ESTE FONDAT.
ZVON ? DAR CE ZVON ?!
AM AJUNS ! AŞEZAŢI-VĂ ÎN CENTRUL CERCULUI !
NU-MI PLACE ASTA ! AM NEPLĂCUTA IMPRESIE CĂ AM INTRAT ÎNTR-O ARENĂ !
HEI ! PRIVEŞTE, APROAPE DE TRON !

EL E ! E CEL CARE NE-A SALVAT DE LA EXPLOZIE !
VOI AȚI SCĂPAT DE LA O MOARTE SIGURĂ !
DA, E CHIAR EL...
E CHIAR KENAN, CARE SE ÎNCĂPĂȚÂNEAZĂ SĂ MĂ CONVINGĂ CĂ EȘTI CINEVA IMPORTANT ȘI CĂ AI UN ROL MARE DE JUCAT !
E ADEVĂRAT ? EȘTI TU CEL PE CARE ÎL AȘTEPTĂM CU TOȚII ?
TU EȘTI... CAEL ?
BUN... DREPT SĂ VĂ SPUN, MĂ TEM CĂ VOI FACEȚI O GREȘALĂ.
NU ȘTIU CINE ESTE ACEST CAEL DE CARE VORBIȚI VOI. ȘTIU ȘI MAI PUȚINE DESPRE LOCUL UNDE SUNTEM ȘI CUM AM AJUNS AICI.
SE ÎMPLINESC DEJA DOUĂ ZILE DE CÂND AM FOST ADUȘI ȘI NIMENI NU NE DĂ NICI CEA MAI MICĂ EXPLICAȚIE !
FĂRĂ SĂ VĂ JIGNESC, NOI SUNTEM DE FAPT CEI CARE AȘTEPTĂM SĂ PRIMIM CÂTEVA RĂSPUNSURI !
AU DREPTATE, DARVORICK. AU AVUT MULTE PERIPEȚII PÂNA SĂ AJUNGĂ LA NOI ! AU DREPTUL SĂ ȘTIE MAI MULTE !
MMMH...
BINE, FIE ! DACĂ ÎNSUȘI CONSILIERUL MEU A DEVENIT APĂRĂTORUL CAUZEI VOASTRE, VĂ VOI FURNIZA ELEMENTELE LĂMURITOARE NECESARE...
CHIAR DACĂ ACESTEA NU SUNT ÎN FAVOAREA VOASTRĂ !
10

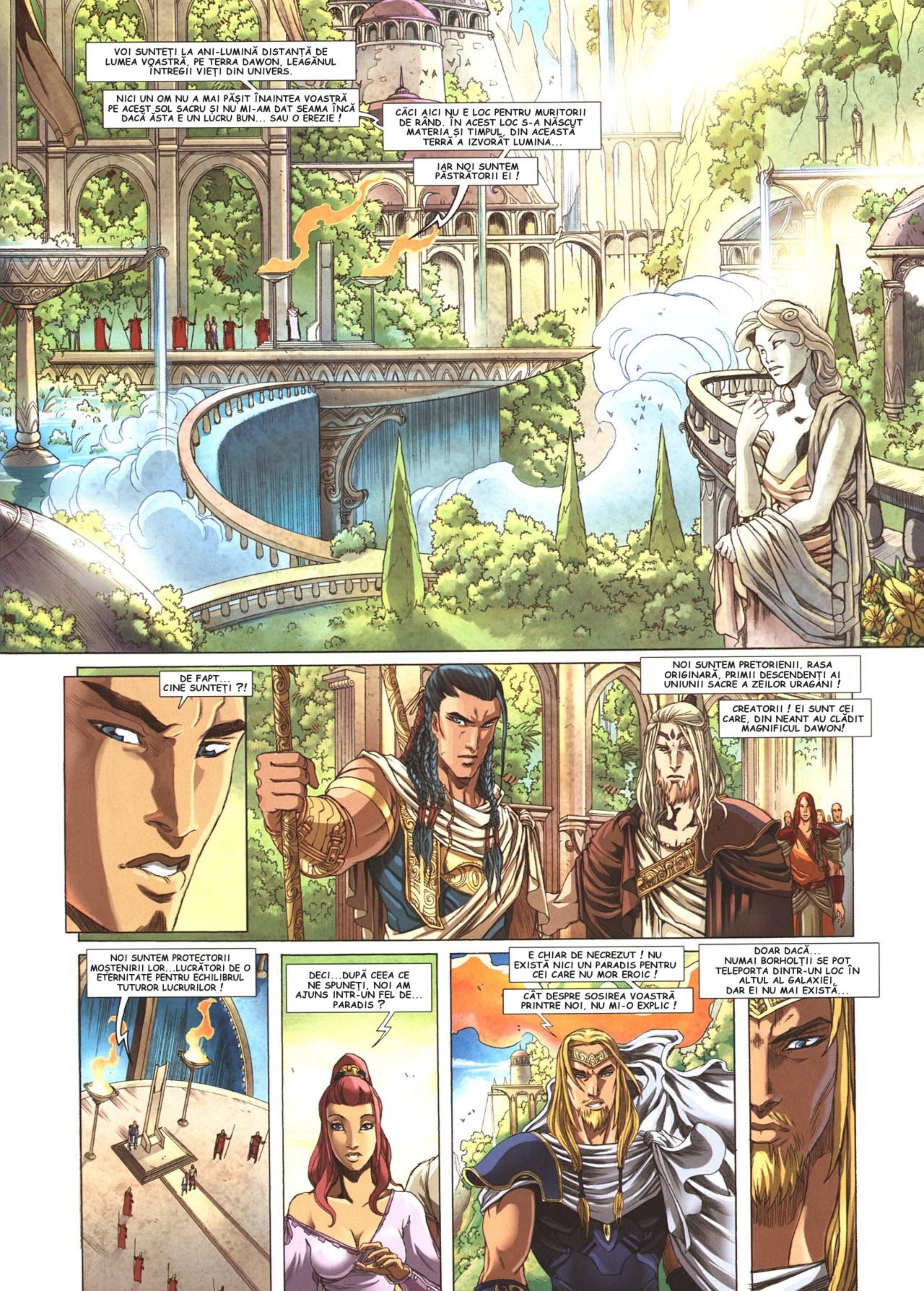
VOI SUNTEȚI LA ANI-LUMINĂ DISTANȚĂ DE LUMEA VOASTRĂ, PE TERRA DAWON, LEAGĂNUL ÎNTREGII VIEȚI DIN UNIVERS.
NICI UN OM NU A MAI PĂȘIT ÎNAINTEA VOASTRĂ PE ACEST SOL SACRU ȘI NU MI-AM DAT SEAMA ÎNCĂ DACĂ ĂSTA E UN LUCRU BUN... SAU O EREZIE !
CĂCI AICI NU E LOC PENTRU MURITORII DE RÂND. ÎN ACEST LOC S-A NĂSCUT MATERIA ȘI TIMPUL, DIN ACEASTĂ TERRĂ A IZVORÂT LUMINA...
IAR NOI SUNTEM PĂSTRĂTORII EI !
DE FAPT... CINE SUNTEȚI ?!
NOI SUNTEM PRETORIENII, RASA ORIGINARĂ, PRIMII DESCENDENȚI AI UNIUNII SACRE A ZEILOR URAGANI !
CREATORII ! EI SUNT CEI CARE, DIN NEANT AU CLĂDIT MAGNIFICUL DAWON!
NOI SUNTEM PROTECTORII MOȘTENIRII LOR...LUCRĂTORI DE O ETERNITATE PENTRU ECHILIBRUL TUTUROR LUCRURILOR !
DECI...DUPĂ CEEA CE NE SPUNEȚI, NOI AM AJUNS INTR-UN FEL DE... PARADIS ?
E CHIAR DE NECREZUT ! NU EXISTĂ NICI UN PARADIS PENTRU CEI CARE NU MOR EROIC !
CÂT DESPRE SOSIREA VOASTRĂ PRINTRE NOI, NU MI-O EXPLIC !
DOAR DACĂ... NUMAI BORHOLȚII SE POT TELEPORTA DINTR-UN LOC ÎN ALTUL AL GALAXIEI, DAR EI NU MAI EXISTĂ...

IAR PENTRU DEPLASAREA UNEI ASEMENEA STRUCTURII, E NEVOIE DE O ARMATĂ ÎNTREAGĂ !
NU-I AȘA ? KENAN E ADEVĂRAT ?!
DARVORICK ? TOTUL E BINE ?
AJUNGE CU VORBELE ! SĂ TRECEM LA FAPTE !
DACĂ TU EȘTI CU ADEVĂRAT CAEL, ATUNCI DOVEDEȘTE-O !
DAR DE ACEEA V-AM SPUS CĂ FACEȚI O EROARE !!
ASTA VOM JUDECA NOI...
HEI ?! CE VREI SĂ SPUI CU ASTA ?!?
APĂRĂ-TE !
?!
NOLAN !!!
EXACT CE CREDEAM ! TU NU EȘTI CEL DESPRE CARE SPUNEAU SCRIPTURILE !

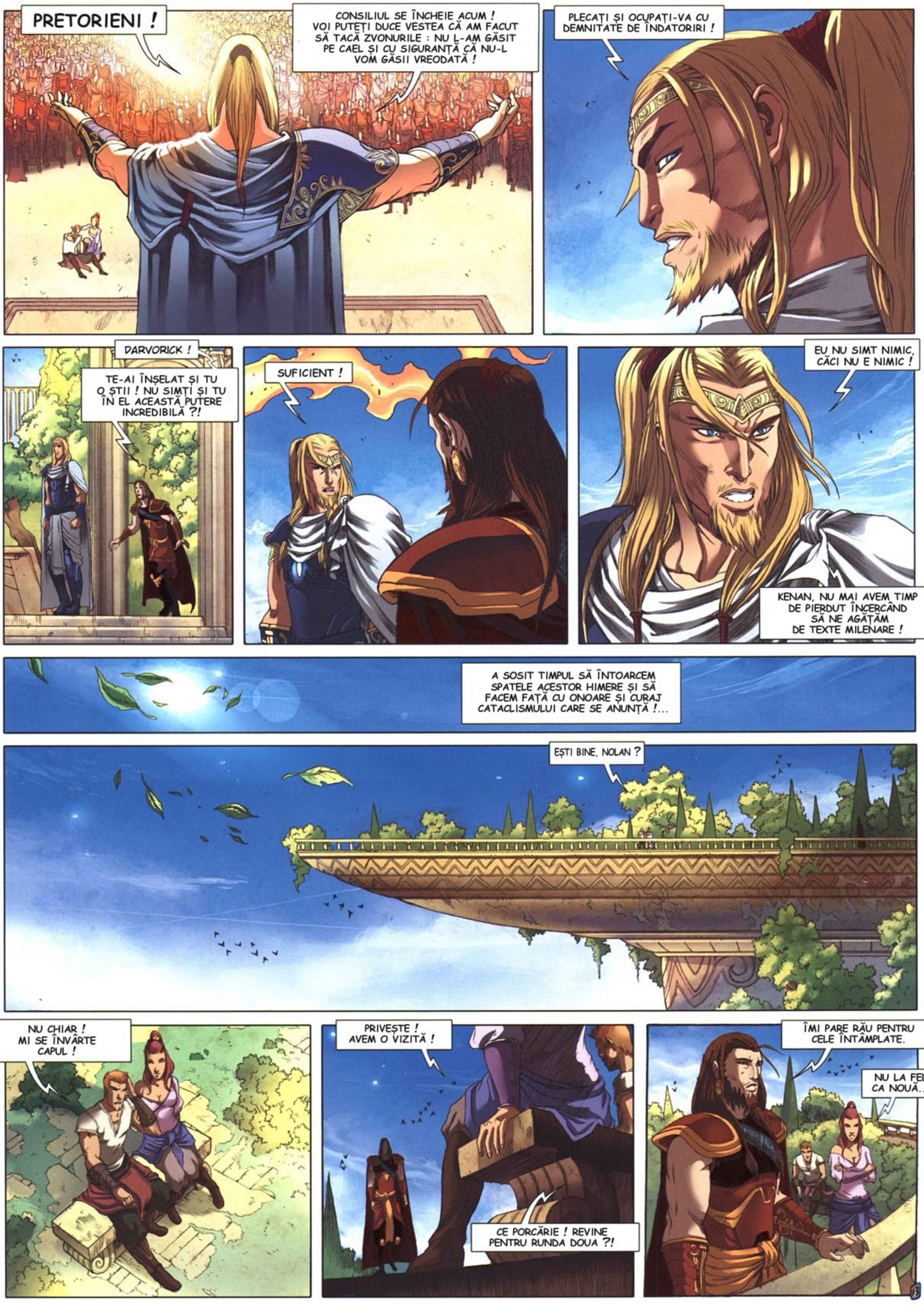
PRETORIENI !
CONSILIUL SE ÎNCHEIE ACUM ! VOI PUTEȚI DUCE VESTEA CĂ AM FACUT SĂ TACĂ ZVONURILE : NU L-AM GĂSIT PE CAEL ȘI CU SIGURANȚĂ CĂ NU-L VOM GĂSII VREODATĂ !
PLECAȚI ȘI OCUPAȚI-VA CU DEMNITATE DE ÎNDATORIRI !
DARVORICK !
TE-AI ÎNȘELAT ȘI TU O ȘTII ! NU SIMȚI ȘI TU ÎN EL ACEASTĂ PUTERE INCREDIBILĂ ?!
SUFICIENT !
EU NU SIMT NIMIC, CĂCI NU E NIMIC !
KENAN, NU MAI AVEM TIMP DE PIERDUT ÎNCERCÂND SĂ NE AGĂȚĂM DE TEXTE MILENARE !
A SOSIT TIMPUL SĂ ÎNTOARCEM SPATELE ACESTOR HIMERE ȘI SĂ FACEM FAȚĂ CU ONOARE ȘI CURAJ CATACLISMULUI CARE SE ANUNȚĂ !...
EȘTI BINE, NOLAN ?
NU CHIAR ! MI SE ÎNVÂRTE CAPUL !
PRIVEȘTE ! AVEM O VIZITĂ !
CE PORCĂRIE ! REVINE PENTRU RUNDA DOUA ?!
ÎMI PARE RĂU PENTRU CELE ÎNTÂMPLATE.
NU LA FEL CA NOUĂ...

FACULTĂȚILE DE PREOT MI-AU PERMIS SĂ VĂD EXTRAORDINARUL...
AM SIMȚIT UN VAL DE ENERGIE COLOSALĂ CHIAR ÎNAINTE CA VOI SĂ APĂREȚI ÎN CERURILE DIN DAWON !
O ASEMENEA PUTERE NU PUTEA PROVENII DECÂT DE LA O SINGURĂ FIINȚĂ : CAEL !
EU L-AM INFORMAT IMEDIAT PE DARVORICK ȘI I-AM SPUS CĂ CEL CARE NE VA SALVA DE LA UN VIITOR OBSCUR E PE CALE SĂ SOSEASCĂ !
NOI NE-AM DUS ATUNCI ACOLO UNDE ENERGIA ERA CEA MAI VIE IAR VOI AȚI APĂRUT DIN NEANT, ÎN ACEL GIGANTIC VAS CUPRINS DE FLĂCĂRI...
ERA CONSORȚIUL... DAR ASTA NU EXPLICĂ TOTUȘI CUM AM AJUNS NOI AICI !
EI BINE, EU CRED CĂ TU EȘTI CEL CARE A DESCHIS O BREȘĂ ÎN SPAȚIU-TIMP, CREÂND O LEGĂTURĂ ÎNTRE LUMEA TA ȘI DAWON.
EU ?! DAR ASTA-I O NEBUNIE !
NU CHIAR... DACĂ ADMITEM CĂ TU EȘTI CAEL TOATE ASTEA SUNT POSIBILE
DARVORICK REFUZĂ SĂ RECUNOASCĂ ADEVĂRUL PENTRU CĂ EL VEDE ÎN TINE UN... UN RĂZBOINIC, UN RIVAL AL LUI !
DAR EU ȘTIU CĂ ÎN NICI UN CAZ NU TREBUIE SĂ SE TEAMĂ DE APARENȚE, MAI ALES ÎN ACESTE TIMPURI AMENINȚĂTOARE !
DAR CARE E ACEST PERICOL DE CARE VĂ TEMEȚI TOȚI ?!
E O POVESTE LUNGĂ... ACEEA A UNIVERSULUI NOSTRU, ÎNTR-UN FEL ! GENEZA LUI... ȘI A SFÂRȘITULUI SĂU IMINENT !

DARVORICK V-A SPUS ÎN TIMPUL CONSILIULUI : URAGANII SUNT LA ORIGINEA VIEȚII ÎN UNIVERS ! EI ERAU DOI, DE SEX OPUS, DOUĂ DIVINITĂȚI CARE S-AU PIERDUT ÎN NEANT !
DAR PUNÂND ÎN PRACTICĂ ACEASTĂ MECANICĂ CELESTĂ, EI AU CREAT DE ASEMENEA TIMPUL... DAR CU LAȘITATEA CARACTERISTICĂ, DIVINUL S-A GÂNDIT ÎNTR-O ZI SĂ LASE CREAȚIA SA SĂ EVOLUEZE CUM VREA EA, FĂRĂ SĂ MAI INTERVINĂ ÎN ACTELE SALE.
DIVINA A REFUZAT CEEA CE CONSIDERA EA A FII UN ABANDON ! EA NU VROIA SĂ LASE NICIODATĂ CELOR PE CARE I-A CREAT DREPTUL DE A SE UCIDE ÎNTRE EI, DREPTUL LA DECADENȚĂ !
ATUNCI EI AU INTRAT ÎN CONFLICT...
NUMAI CÂTEVA VECHI STELE PĂSTREAZĂ ECOURILE ACESTEI TERIBILE BĂTĂLII... ABSOLUTE, DEVASTATOARE... ÎNTREGUL UNIVERS POARTĂ ÎNCĂ URMELE DE NEȘTERS CARE AU SCHIMBAT PLANETE ALTĂDATĂ LUXURIANTE ÎN PĂMÂNTURI STERPE ȘI ÎNTUNECOASE...
ÎN DIMINEAȚA CELEI DE-A ȘASEA ZI, DIVINA A REAPĂRUT...SINGURĂ !

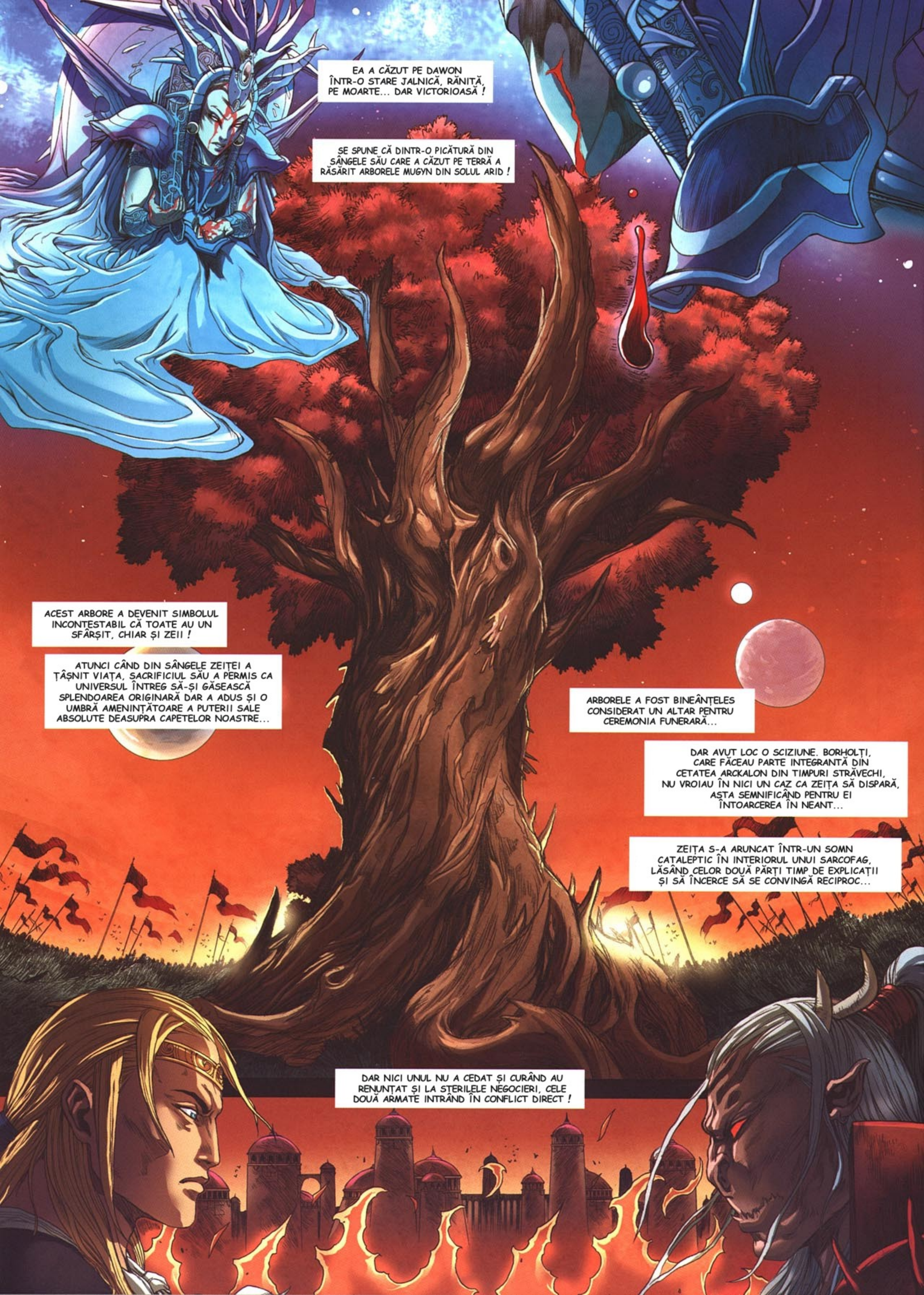
EA A CĂZUT PE DAWON ÎNTR-O STARE JALNICĂ, RĂNITĂ, PE MOARTE... DAR VICTORIOASĂ !
SE SPUNE CĂ DINTR-O PICĂTURĂ DIN SÂNGELE SĂU CARE A CĂZUT PE TERRĂ A RĂSĂRIT ARBORELE MUGYN DIN SOLUL ARID !
ACEST ARBORE A DEVENIT SIMBOLUL INCONTESTABIL CĂ TOATE AU UN SFÂRȘIT, CHIAR ȘI ZEII !
ATUNCI CÂND DIN SÂNGELE ZEIȚEI A ȚÂȘNIT VIAȚA, SACRIFICIUL SĂU A PERMIS CA UNIVERSUL ÎNTREG SĂ-ȘI GĂSEASCĂ SPLENDOAREA ORIGINARĂ DAR A ADUS ȘI O UMBRĂ AMENINȚĂTOARE A PUTERII SALE ABSOLUTE DEASUPRA CAPETELOR NOASTRE...
ARBORELE A FOST BINEÂNȚELES CONSIDERAT UN ALTAR PENTRU CEREMONIA FUNERARĂ...
DAR AVUT LOC O SCIZIUNE. BORHOLȚI, CARE FĂCEAU PARTE INTEGRANTĂ DIN CETATEA ARCKALON DIN TIMPURI STRĂVECHI, NU VROIAU ÎN NICI UN CAZ CA ZEIȚA SĂ DISPARĂ, AȘTA SEMNIFICÂND PENTRU EI ÎNTOARCEREA ÎN NEANT...
ZEIȚA S-A ARUNCAT ÎNTR-UN SOMN CATALEPTIC ÎN INTERIORUL UNUI SARCOFAG, LĂSÂND CELOR DOUĂ PĂRȚI TIMP DE EXPLICAȚII ȘI SĂ ÎNCERCE SĂ SE CONVINGĂ RECIPROC...
DAR NICI UNUL NU A CEDAT ȘI CURÂND AU RENUNȚAT ȘI LA STERILELE NEGOCIERI, CELE DOUĂ ARMATE INTRÂND ÎN CONFLICT DIRECT !

A ÎNCEPUT ATUNCI O LUNGĂ BĂTĂLIE PE PLAIURILE DANAKHORULUI CARE A DURAT MAI MULTE DECENII ȘI A FOST DE O FEROCITATE FĂRĂ PERECHE ! FIECARE RĂZBOINIC DUCEA O LUPTĂ CRÂNCENĂ, FIIND CONVINS CĂ JERTFA LOR VA FII PENTRU BINELE TUTUROR CELORLALȚI...
VIOLENȚA ȘI SĂLBĂTICIA LUPTELOR ATESTĂ CONVINGEREA INTIMĂ A CELOR DOUĂ ARMATE CĂ APĂRĂ ÎNSĂȘI VIAȚA PE TERRĂ ȘI A FĂCUT DIN CÂMPUL DE BĂTĂLIE ULTIMUL BASTION AL CREDINȚEI LOR PROFUNDE...
ȘI MORȚII SE ACUMULAU, COLORÂND SOLUL ACESTOR PLAIURI ÎNTR-UN ROȘU MACABRU, CONTOPINDU-SE CU LACRIMILE ROȘII ALE SOARELUI LA ASFINȚIT...
DAR RĂZBOAIELE SUNT TOATE LA FEL : ELE SE SFÂRȘESC CU DESEMNAREA UNUI ÎNVINGĂTOR... ȘI A UNUI INVINS ! ARMATELE PRETORIENE, FIIND SUPERIOARE NUMERIC, AVEAU UN AVANTAJ ȘI TOȚI BORHOLȚII AU FOST NIMICIȚI...
CEL PUȚIN, AȘA SE CREDEA...
UNUL DINTRE EI A REUȘIT, PROFITÂND DE BEȚIA VICTORIEI ADVERSARILOR SĂI, SĂ SUSTRAGĂ SARCOFAGUL CU ZEIȚA ȘI A FUGIT CU EL, ASCUNZÂNDU-L DE OCHII TUTUROR PENTU A EVITA SACRICAREA EI...

ÎN CIUDA EFORTURILOR NOASTRE, NU AM GĂSIT-O NICIODATĂ PE ZEIȚĂ, NICI MĂCAR BORHOLTUL... S-AU EVAPORAT AMÂNDOI !
TU VORBEȘTI CA ȘI CUM AI FI TRĂIT ASTA, KENAH. CU TOATE CĂ SE PARE CĂ ACESTEA S-AU PETRECUT ÎN MII DE ANI !
EXACT ! NU UITAȚI CĂ NOI SUNTEM DESCENDENȚII URAGANILOR. VIAȚA NOASTRĂ E INFINIT MAI LUNGĂ DECÂT A VOASTRĂ.
SÂNGELE ETERNITĂȚII CURGE PRIN VENELE NOASTRE, DOAMNĂ LULLABY !
DAR ATUNCI... SPUNE-MI TE ROG...
ACEST...BORHOLT, NU SE NUMEA CUMVA... FRAOCK ?!
DE UNDE ȘTII TU NUMELE ĂSTA ?!!
ÎN CONSORȚIU EU AM AVUT O VIZIUNE !
ERA CU ACEASTĂ CREATURĂ CARE-MI VORBEA. NOI ERAM IN FAȚA A DOUĂ STATUI GIGANTICE...
SANCTUARUL ! DECI NU ESTE DOAR UN MIT...
VENIREA TA PRINTRE NOI PRECIPITĂ EVENIMENTELE MAI REPEDE DECÂT DOREAM, CAEL! TREBUIE SĂ VĂ PĂRĂSESC PENTRU CĂ AM DE FĂCUT CÂTEVA CERCETĂRI.
DAR...
KENAN !

AM DETECTAT AGITAȚIE ÎN ZONA PRĂBUȘIRII ! UN CONVOI SE PREGĂTEȘTE ! DOREȘTI SĂ NI TE ALĂTURI ?
REGRET, ERIUS ! AM O TREABĂ FOARTE URGENTĂ DE FĂCUT !
DAR ȚI-I ÎNCREDINȚEZ PE CEI DOI TINERI, CARE DORESC SĂ SE INFORMEZE DESPRE LOCUL UNDE A PIERIT AMICUL LOR...
MULȚUMESC, KENAN...
ÎN MOD SIGUR E VORBA DOAR DE CÂȚIVA JEFUITORI DE EPAVE, DAR NU VĂ ASUMAȚI RISCURI INUTILE !
FRAOCK ESTE DECI ÎNCĂ ÎN VIAȚĂ... ASTA POATE FII ÎN FAVOAREA NOASTRĂ, DAR TREBUIE SĂ MĂ GRĂBESC !
NOI CUM AJUNGEM ACOLO ?
EI BINE, DACĂ VREȚI SĂ ÎNSOȚIȚI ECHIPAJUL MEU, SUNTEȚI BINEVENIȚI !
DRAKKARUL MEU E SUFICIENT DE VAST CA SĂ NU FIM UNUL PESTE ALTUL !
ȘI APOI, ÎMI FACE PLĂCERE SĂ PETREC PUȚIN TIMP CU STRĂINII, CHIAR DACĂ KENAN S-A ÎNȘELAT CU PRIVIRE LA VOI... NU ARE IMPORTANȚĂ, PUTEȚI SĂ-MI POVESTIȚI UM PIC DESPRE LUMEA VOASTRĂ ! EU AM FOST MEREU FASCINAT DE CULTURILE EXOTICE !
SOȚIA MEA, DE ALTFEL, ÎMI REPROȘEAZĂ DES ASTA ! MI SE ÎNTÂMPLĂ SĂ PETREC ZILE ÎNTREGI ÎN MAREA BIBLIOTECĂ. DAR ȘTIȚI VOI...
...AR FI PĂCAT SĂ NU-MI POTOLESC PASIUNEA DIN CAUZA CÂTORVA ÎNDATORIRI CONJUGALE ! UNIVERSUL E ATÂT DE VAST ȘI NE RĂMÂN ATÂTEA DE DESCOPERIT...
ÎN FINE, NOI PUTEM DISCUTA DESPRE TOATE ASTEA PE DRUM ! AȘTEPTAȚI AICI! MĂ DUC SĂ VĂD DACĂ SUNT FĂCUTE PREGĂTIRILE !
PRIVEȘTE TOATE MOTOARELE ASTEA ! AM IMPRESIA CĂ VISEZ !
NOLAN...

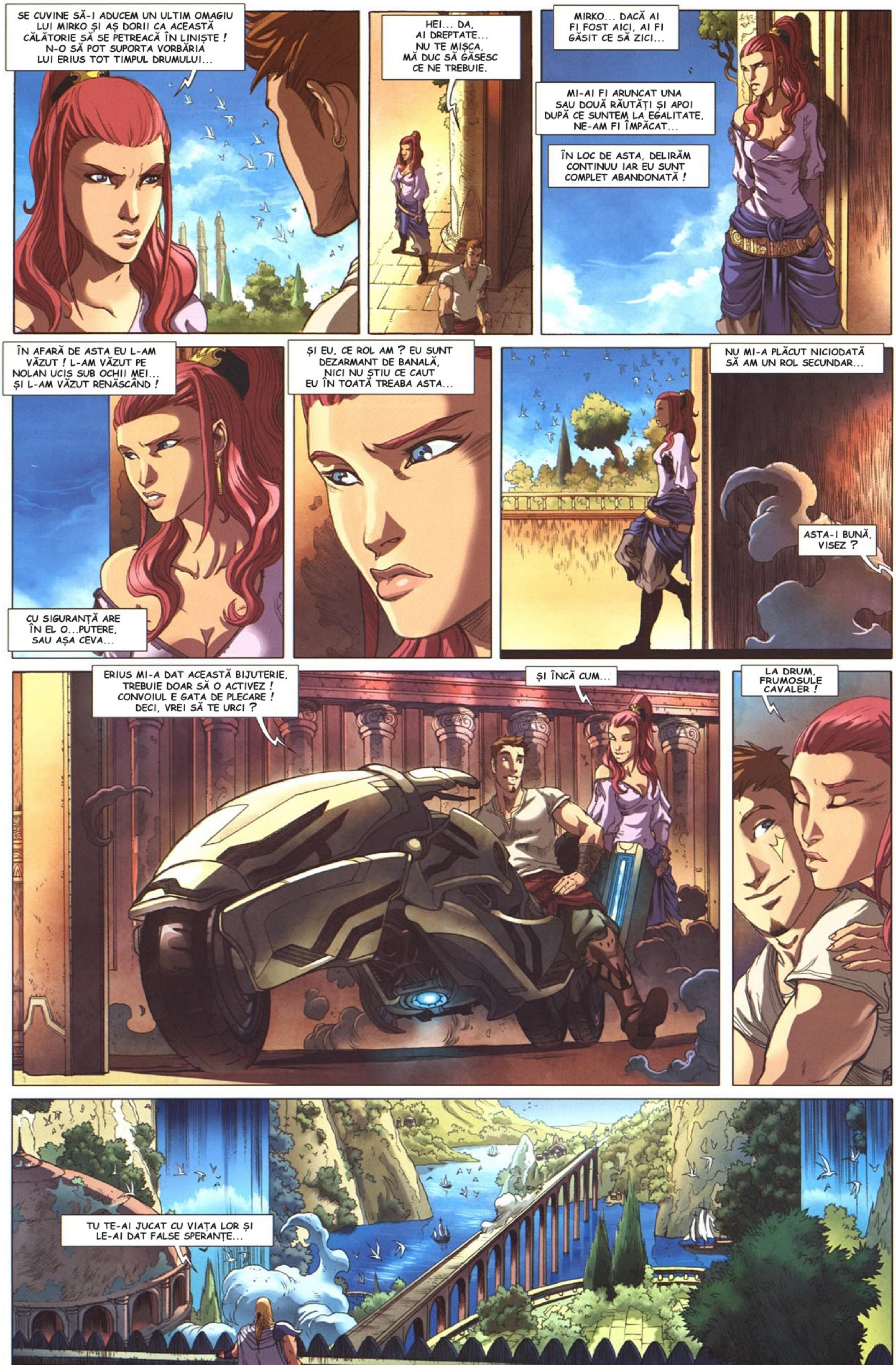

SE CUVINE SĂ-I ADUCEM UN ULTIM OMAGIU LUI MIRKO ȘI AȘ DORII CA ACEASTĂ CĂLĂTORIE SĂ SE PETREACĂ ÎN LINIȘTE ! N-O SĂ POT SUPORTA VORBĂRIA LUI ERIUS TOT TIMPUL DRUMULUI...
HEI... DA, AI DREPTATE... NU TE MIȘCA, MĂ DUC SĂ GĂSESC CE NE TREBUIE.
MIRKO... DACĂ AI FI FOST AICI, AI FI GĂSIT CE SĂ ZICI...
MI-AI FI ARUNCAT UNA SAU DOUĂ RĂUTĂȚI ȘI APOI DUPĂ CE SUNTEM LA EGALITATE, NE-AM FI ÎMPĂCAT...
ÎN LOC DE ASTA, DELIRĂM CONTINUU IAR EU SUNT COMPLET ABANDONATĂ !
ÎN AFARĂ DE ASTA EU L-AM VĂZUT ! L-AM VĂZUT PE NOLAN UCIS SUB OCHII MEI... ȘI L-AM VĂZUT RENĂSCÂND !
CU SIGURANȚĂ ARE ÎN EL O...PUTERE, SAU AȘA CEVA...
ȘI EU, CE ROL AM ? EU SUNT DEZARMANT DE BANALĂ, NICI NU ȘTIU CE CAUT EU ÎN TOATĂ TREABA ASTA...
NU MI-A PLĂCUT NICIODATĂ SĂ AM UN ROL SECUNDAR...
ASTA-I BUNĂ, VISEZ ?
ERIUS MI-A DAT ACEASTĂ BIJUTERIE, TREBUIE DOAR SĂ O ACTIVEZ ! CONVOIUL E GATA DE PLECARE ! DECI, VREI SĂ TE URCI ?
ȘI ÎNCĂ CUM...
LA DRUM, FRUMOSULE CAVALER !
TU TE-AI JUCAT CU VIAȚA LOR ȘI LE-AI DAT FALSE SPERANȚE...

NU-ŢI FACE GRIJI PENTRU EI, SUNT SUB BUNĂ SUPRAVEGHERE, CREDE-MĂ !
IAR PENTRU NOI, ÎNCĂ NU E TOTUL PIERDUT !
CUM ÎI PUTEM NOI FACE FAŢĂ EI ?! NOI SUNTEM COPIII SĂI BLESTEMAŢI... ŞI EA NE-A CONDAMNAT !
DE CE, DARVORICK ? DE CE AI ABANDONAT ORICE SPERANŢĂ ?!
DE CÂND UN SUVERAN PRETORIAN SE PREDĂ ÎNAINTE CHIAR DE ÎNCEPUTUL LUPTEI ?!
PENTRU CĂ NIMIC NU LASĂ SĂ SE VADĂ UN DEZNODĂMÂNT ÎN FAVOAREA NOASTRĂ !
AM EŞUAT, KENAN, ŞI EU PORT ASUPRA MEA ÎNTREAGA RESPONSABILITATE A ÎNFRÂNGERII !
E CIUDAT DAR EŞECURILE TALE NE VOR FI DE AJUTOR !
CE VREI SĂ SPUI ?
NU VREAU SĂ MĂ GRĂBESC CU CONCLUZIILE, MAI AM NEVOIE DE PUŢIN TIMP, SE PARE CĂ NU E TOTUL ÎNCĂ PIERDUT !
TIMP, NU PREA AVEM TIMP... DAR FIE ! FĂ CE AI DE FĂCUT ! DACĂ E ADEVĂRAT CĂ FAPTELE NOASTRE DE AICI AU REZONANŢĂ PENTRU ETERNITATE, EU VREAU SĂ FIU MÂNDRU ŞI DEMN ÎN ULTIMELE MELE FAPTE !
ÎN SFÂRŞIT TE RECUNOSC, STĂPÂNE !
NU TE-AI ÎNŞELAT, KENAN ! NU SPERANŢA E CEA CARE MĂ CONDUCE...
SE POATE, DAVORICK, SE POATE...
DAR E SUFICIENTĂ UNEORI DOAR O MINUSCULĂ SCÂNTEIE CA SĂ PUNĂ CAPĂT ÎNTUNERICULUI !

ÎȘI RECAPĂTĂ CUNOȘTINȚA !
?!?
E ACUM ÎN AFARA ORICĂRUI PERICOL.
BINE. LĂSAȚI-MĂ SINGUR CU EL.
AAARRH !
GNN...
UNDE MĂ AFLU ? ...MĂ... SIMT RĂU!..
STAI CALM... RANA TA SE CICATRIZEAZĂ, DAR VA MAI FI DUREROASĂ CÂTEVA MOMENTE...
HEII ?!
CINE E ACOLO ?! CINE SUNTEȚI ?!!
DACĂ STRIGI NU-ȚI VA SERVII LA NIMIC AICI, DOAR LA ALIMENTAREA PROPRIILOR TEMERI... AI TRECUT FOARTE APROAPE DE MOARTE, DECI ECONOMISEȘTE-ȚI SUFLUL CARE-ȚI VA REVENII PUȚIN CÂTE PUȚIN...

EU... EU NU ÎNȚELEG... UNDE MĂ AFLU ?
AICI E TOT PARADOXUL... ACEST LOC ESTE PUNCTUL DE PLECARE AL RENAȘTERII TALE, ÎNCEPUTUL NOII TALE VIEȚI...
... ȘI PEREȚII ACEȘTIA RISCAU SĂ FIE MARTORI LA TRECEREA TA ÎN NEFIINȚĂ...
CHIAR DACĂ EU AM FĂCUT TOT CEEA CE A STAT ÎN PUTEREA MEA CA SĂ NU SE AJUNGĂ NICIODATĂ AICI !
LA LOCUL PRĂBUȘIRII...
VREAU O ECHIPĂ CARE SĂ CERCETEZE CÂT MAI MULTE LOCURI ȘI O ALTA CARE SĂ SECURIZEZE PERIMETRUL !
AM TRIMIS DEJA UN DETAȘAMENT ÎN RECUNOAȘTERE CA SĂ ȘTIM DACĂ JEFUITORII SUNT ÎNCĂ PRIN VRE-UN COLȚ ! TREBUIE SĂ FACEM O GRILĂ TOPOGRAFICĂ A ZONEI !
TU, SPUNE-LE CELOR DOI TINERI CERE NE ÎNSOȚESC SĂ VINĂ AICI ! NU VREU SĂ-ȘI ASUME NICI UN RISC INUTIL.
VEZI, LULLABY, EU NU ȘTIU CUM SE VOR TERMINA TOATE ASTEA, DAR VREAU SĂ ȘTII CĂ...
CE SĂ ȘTIU ? CĂ ÎȚI PARE RĂU ? HAIDE, OPREȘTE-TE PUȚIN...
NU E VINA TA CĂ S-AU ÎNTÂMPLAT TOATE ASTEA ! TU NU EȘTI RESPONSABIL DE MOARTEA NIMĂNUI ! ȘI CHIAR ȘI MIRKO CARE... MĂ ROG, NU ESTE AICI, SUNT SIGURĂ CĂ ȚI-AR FI SPUS ACELAȘI LUCRU...
DAR... DAR I-AM PROMIS CĂ ÎL VOI SCOATE DE ACOLO... ȘI...
23

NU TE LASA CUPRINS DE REMUȘCĂRI INUTILE, NOLAN ! SUNTEM ȘI NOI INTR-O ÎNCURCĂTURĂ DESTUL DE MARE ȘI AM FACE MAI BINE SĂ NE PĂSTRĂM CAPUL PE UMERI !
HEI, VOI DOI !
COMANDANTUL ERIUS PREFERĂ SĂ VĂ VADĂ APROAPE DE DRAKKAR, NU SE ȘTIE CINE POATE SĂ APARĂ PE AICI !
AICI DETAȘAMENTUL DE RECUNOAȘTERE. NE RECEPȚIONAȚI ?
VĂ AUD ! CE SE PETRECE ?
AM GREBLAT UN PERIMETRU MARE ȘI NICI O URMĂ DE JEFUITORI NU AM GĂSIT !
AM AUZIT ! DETAȘAMENT, VĂ PUTEȚI ÎNTOARCE. TERMINAT.
HAIDE, POȚI SĂ VIREZI, NE ÎNTOARCEM ÎN ZONĂ !
E CAM CIUDAT ! CHIAR ȘI CEI MAI DIBACI JEFUITORI LASĂ CÂTEVA URME ! DAR AICI, NIMIC !
CE-I ASTA... ?!
?!?
E O FEMEIE ! EA... E ÎNCĂ ÎN VIAȚĂ !
REPEDE ! ANUNȚAȚI-L PE ERIUS CĂ ADUCEM UN RĂNIT GRAV !
DAR DE UNDE A CĂZUT ?! NU VĂD NIMIC PE...
TOT CERUL...

ACCELEREAZĂ ! SUNTEM ATACAȚI !!!
CHEMAȚI ÎNTĂRIRI !!!
RADIO ESTE COMPLET MUT !
MAȘINĂRIA ACEEA NE-A PULVERIZAT SCUTUL DINTR-O SINGURĂ SALVĂ ! NU MAI AVEM DELOC PROTECȚIE !
AM AJUNS ÎN ZONĂ !
COMANDANTE ERIUS ! PRIVIȚI ACOLO !
HEI ?!?
ALERTĂ ! AM FOST ATACAȚI.
DE CINE ?! NOI NU DETECTĂM NIMIC PE ECRANELE NOASTRE !
VOI... NU ÎI PUTEȚI VEDEA ! EI SUNT CAMUFLAȚI... ȘI SUNT DEJA AICI !
?!!!
MASSENMORD ?!

EU... VĂ VOI EXPLICA...
PRIVIȚI ACOLO !!!
VOI DOI,
ÎN SPATELE MEU !!
TOȚI OAMENII SĂ SE PREGĂTEASCĂ DE LUPTĂ !
NU RĂMÂNEȚI AICI !! E PREA PERICULOS !
UNDE S-A DUS MASSENMORD ?
DE EI MĂ OCUP EU !

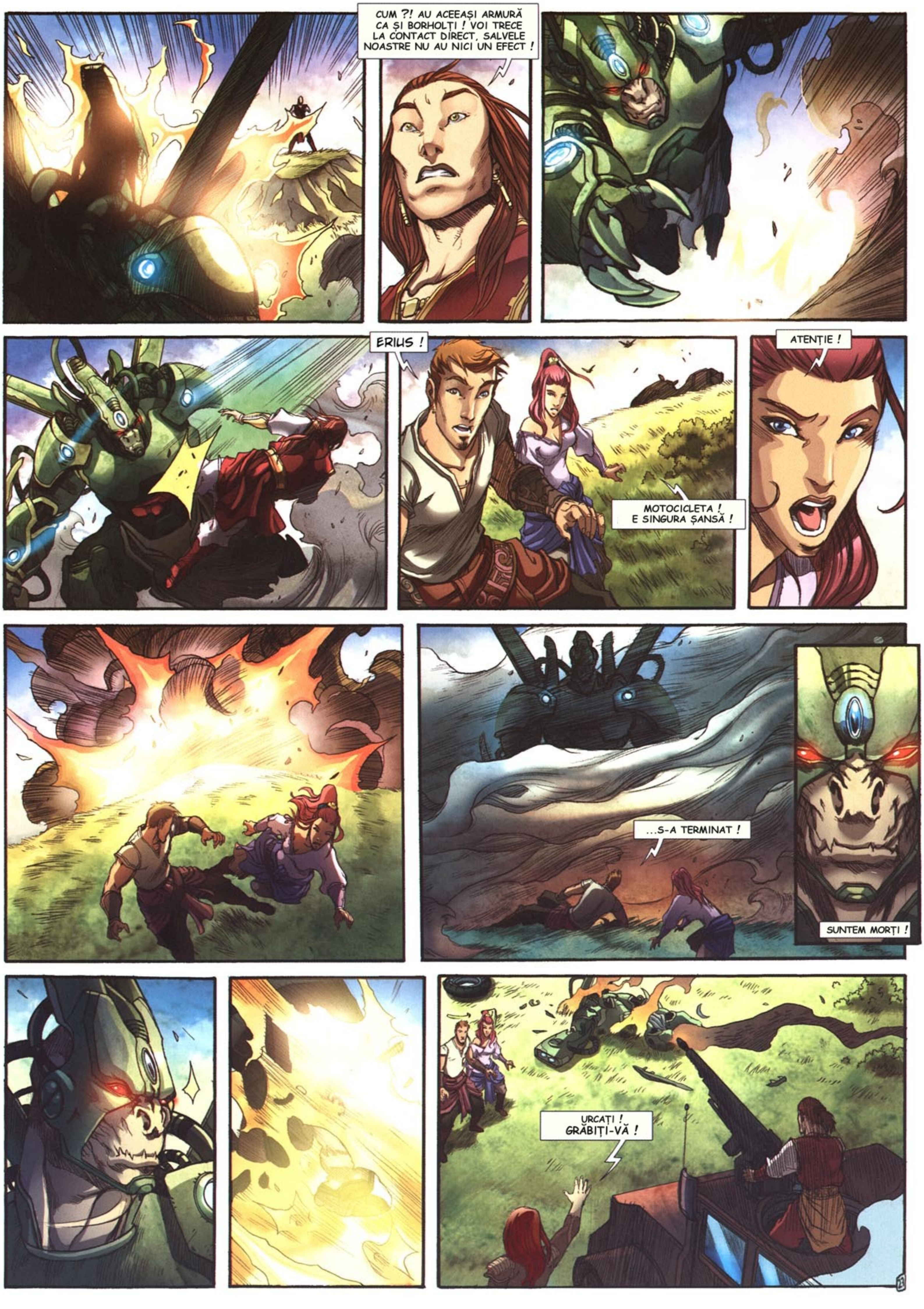
CUM ?! AU ACEEAȘI ARMURĂ CA ȘI BORHOLȚI ! VOI TRECE LA CONTACT DIRECT, SALVELE NOASTRE NU AU NICI UN EFECT !
ERIUS !
MOTOCICLETA ! E SINGURA ȘANSĂ !
ATENȚIE !
...S-A TERMINAT !
SUNTEM MORȚI !
URCAȚI ! GRĂBIȚI-VĂ !

TU ERAI ?!
TU L-AI ATRAS AICI ?!!
MAI TÂRZIU ! TREBUIE S-O ȘTERGEM DE AICI !
ARE DREPTATE !
NU AVEM PREA MARI ȘANSE CU CHESTIA AIA ! ȚINEȚI-VĂ BINE !
ȚINTA REPERATĂ
?!?
NE VÂNEAZĂ !!
APAR DE PESTE TOT ! ACCELEREAZĂ !
MOTOARELE SUNT DEJA LA MAXIM ! NU VOM REUȘII SĂ NE DISTANȚĂM !!!

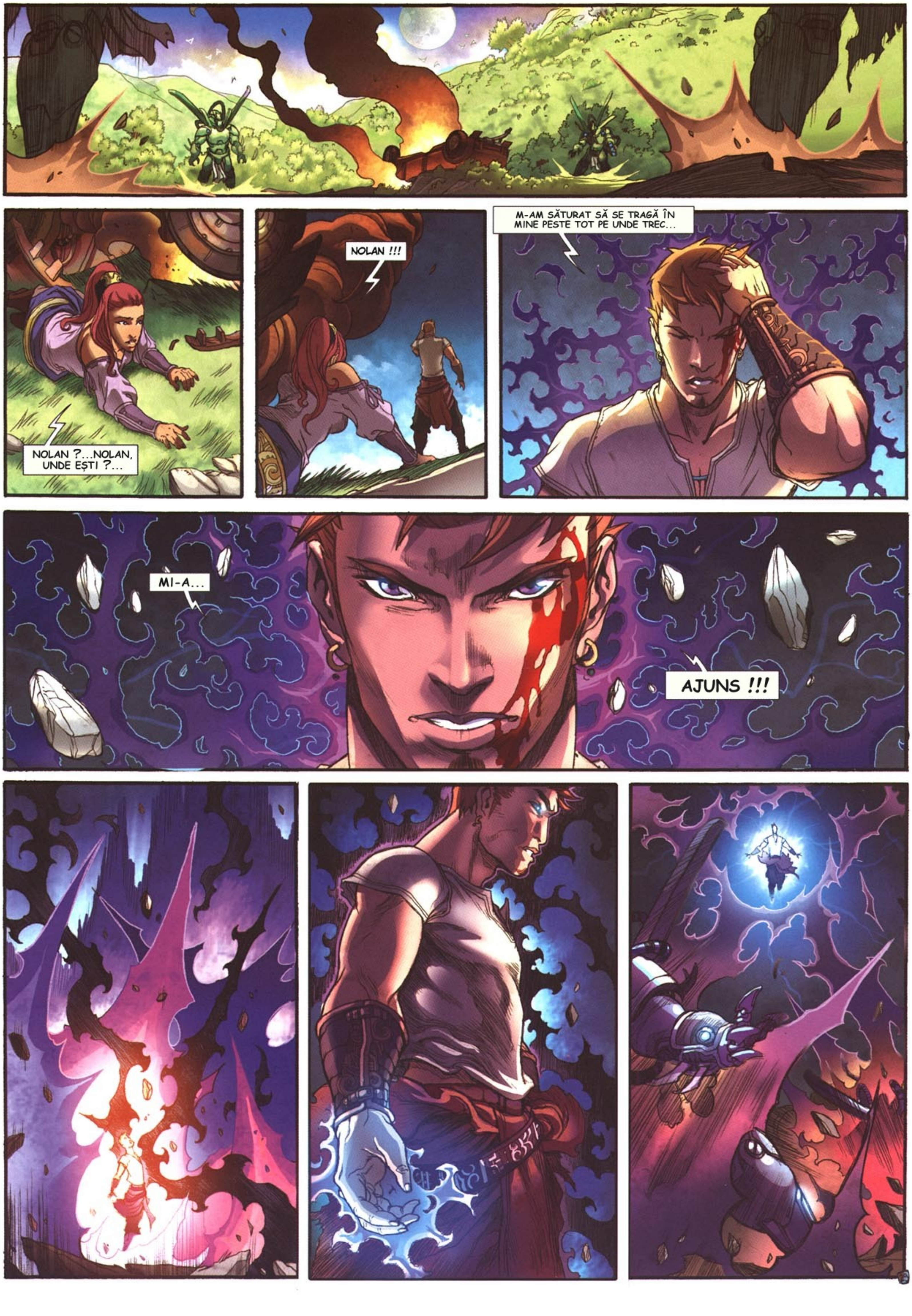
NOLAN ?...NOLAN, UNDE EȘTI ?...
NOLAN !!!
M-AM SĂTURAT SĂ SE TRAGĂ ÎN MINE PESTE TOT PE UNDE TREC...
MI-A...
AJUNS !!!

CONTACT VIZUAL STABILIT !
APROPIE-TE CÂT MAI MULT POSIBIL !
ASTA CE MAI E ?!!
URCAȚI, GRĂBIȚI-VĂ !
CINE EȘTI ?!
EU SUNT PROTECTORUL VOSTRU, TRIMIS DE KENAN ! HAIDE, GRĂBIȚI-VĂ !
AȘTEPTAȚI ! NU-L POT LĂSA AICI !
ARE NEVOIE DE MINE !
NOLAN... OPREȘTE-TE TE IMPLOR !

E INUTIL, NOBILE PRETORIAN...
AU PLECAT ȘI V-AU LĂSAT ÎN VOIA DESTINULUI FUNEBRU...
PENTRU TINE ASTA E O TRAGEDIE...
PENTRU MINE NU SUNT DECÂT LUCRURILE CARE INTRĂ PE FĂGAȘUL LOR NORMAL !
HAIDE-ȚI, FRAȚI DE OȚEL ! S-O LĂSĂM PE MASSENMORD SĂ-ȘI FACĂ TREABA IAR NOI SĂ NE FOCALIZĂM PE OBIECTIVUL NOSTRU !
AVEM O TREABĂ GREA DE FĂCUT ÎNSPRE NORD, ÎN ACEASTĂ CETATE PE CARE EI O NUMESC ARCKALON ! ASTĂZI, FRAȚII MEI, VĂ OFER UN ORAȘ DE DISTRUS !...
ASTĂZI EU VĂ OFER...
...ACEASTĂ LUME !!!

CE SE ÎNTÂMPLĂ CU RADIOUL ?!
TOT MUT ESTE ! CRED CĂ ACESTE MAȘINI POSEDĂ INSTALAȚII DE BRUIAJ ! E IMPOSIBIL SĂ-MI DAU SEAMA DIN CARE FEL !
LUAȚI ALTITUDINE ! TREBUIE SĂ IEȘIM CÂT MAI REPEDE DIN RAZA LOR DE ACȚIUNE !
AM ÎNȚELES, SEARBHAN !
E DEJA PREA TÂRZIU...
HEI ?!
ARMATA MECANOIDĂ A LUAT POZIȚII ÎN JURUL MARILOR ORAȘE DINREGIUNE ! ORICE AȚI FACE, E PREA TÂRZIU !
CINE EȘTI TU ?! ECHIPAJUL MEU ȘI CU MINE AM FOST ÎNSĂRCINAȚI DE KENAN SĂ VEGHEM ASUPRA LUI LUKKABY ȘI NOLAN ! DAR TU... DE UNDE VI ?!
DE LA CONSORȚIU...
A ÎNCERCAT DEJA SĂ NE UCIDĂ ! NU AM DELOC ÎNCREDERE ÎN EA !
LINIȘTEȘTE-TE, LULLABY ! EU NU CAUT SĂ VĂ CÂȘTIG ÎNCREDEREA, CI DOAR SĂ-MI SALVEZ PIELEA !
MAGISTRATUL A ÎNEBUNIT! A MASACRAT O PARTE DIN ECHIPAJ CARE A SUPRAVIEȚUIT PRĂBUȘIRII ...
MAI SUNT SUPRAVIEȚUITORI ?!
ACUM NU... EU SUNT ULTIMA ! DAR AU MAI FOST ȘI ALȚII !
MECANOIZII ȘI-AU DEZVOLTAT O FACULTATE SURPRINZĂTOARE ! AU APĂRUT PRINTRE NOI... SE TELEPORTASERĂ NU ȘTIU UNDE, CHIAR ÎNAINTE DE IMPACT !
MAI RĂMĂSESEM DOAR UN GRUP, COMPLET DEBUSOLAȚI !
NOI AM ÎNCERCAT SĂ INTRĂM ÎN LEGĂTURĂ CU CIVILIZAȚIA PREZENTĂ ÎN ACEASTĂ LUME ...

NOI NU AM PRIMIT NICI O ÎNCERCARE DE CONTACT ! NICI NU ȘTIAM DE EXISTENȚA VOASTRĂ !
NU AM INTRAT ÎN CONTACT CU VOI, DAR LE-AM ASCULTAT COMUNICAȚIILE ! MAGISTRATUL A REUȘIT SĂ CONTROEZE MECANOJZII ȘI A DISTRUS TOT CE ÎI BARA DRUMUL !
NU DOREȘTE DECÂT SINGUR UN LUCRU : SĂ STĂPÂNEASCĂ ACEASTĂ NOUĂ LUME... PRIN TORTURAREA CÂTORVA DE-AI VOȘTRI, A ÎNVĂȚAT CÂTE CEVA DESPRE CIVILIZAȚIA VOASTRĂ ȘI A AFLAT UNDE ESTE CAPITALA VOASTRĂ...
ARCKALON !
EXACT ! EU AM FUGIT CA SĂ VĂ PREVIN, CĂCI DACĂ NIMENI NU-L OPREȘTE...
TRECEȚI PE CANALUL DE URGENȚĂ ! ALERTAȚI TOATE PUNCTELE STRATEGICE SĂ SE PREGĂTEASCĂ DE UN ATAC IMINENT !
TOCMAI AM IEȘIT DIN ZONA DE INFLUENȚĂ A BRUIAJULUI ! AM TRIMIS MESAJUL !
NU, ASTA AR FI PREA PERICULOS PENTRU CAEL !
ACUM... NE ÎNTOARCEM PE ARCKALON ?
HEI... CRED CĂ SE TREZEȘTE...
ȘI NU PARE A FII PREA CALM !
HEEEII !

ÎN ACEST TIMP...
BEA ASTA !
CE MAI E ȘI ASTA ?
O BĂUTURĂ CARE VA AJUTA CORPUL TĂU SĂ ACCEPTE MUTAȚIA.
PUȚIN DIN SÂNGELE MEU CURGE ACUM PRIN VENELE TALE, ASTA VA DUCE LA EVOLUȚIA FIZICĂ ȘI MENTALĂ A FIINȚEI TALE.
LICHIDUL ĂSTA VA FACE CA ACESTE SCHIMBĂRI DIN TINE SĂ SE PETREACĂ RELATIV FĂRĂ DURERE...
RELATIV... APRECIEZ NUANȚA !
CUM AM AJUNS EU AICI ?
ÎN MOMENTUL ÎN CARE M-AM TREZIT ȘI VROIAM SĂ MĂ ÎNTORC PE DAWON, O FORȚĂ TITANICĂ S-A UNIT CU MINE, CAUZÂND NU NUMAI PLECAREA MEA,
CI ȘI A ÎNTREGII STRUCTURI CARE MĂ ÎNCONJURA...
APOI NE-AM PRĂBUȘIT... TE-AM RECUPERAT DE UNDE ZĂCEAI, BLOCAT SUB DĂRÂMĂTURILE ACELEI NAVE.
TOATE ASTEA NU MAI AU NICI O IMPORTANȚĂ ! URMEAZĂ-MĂ.

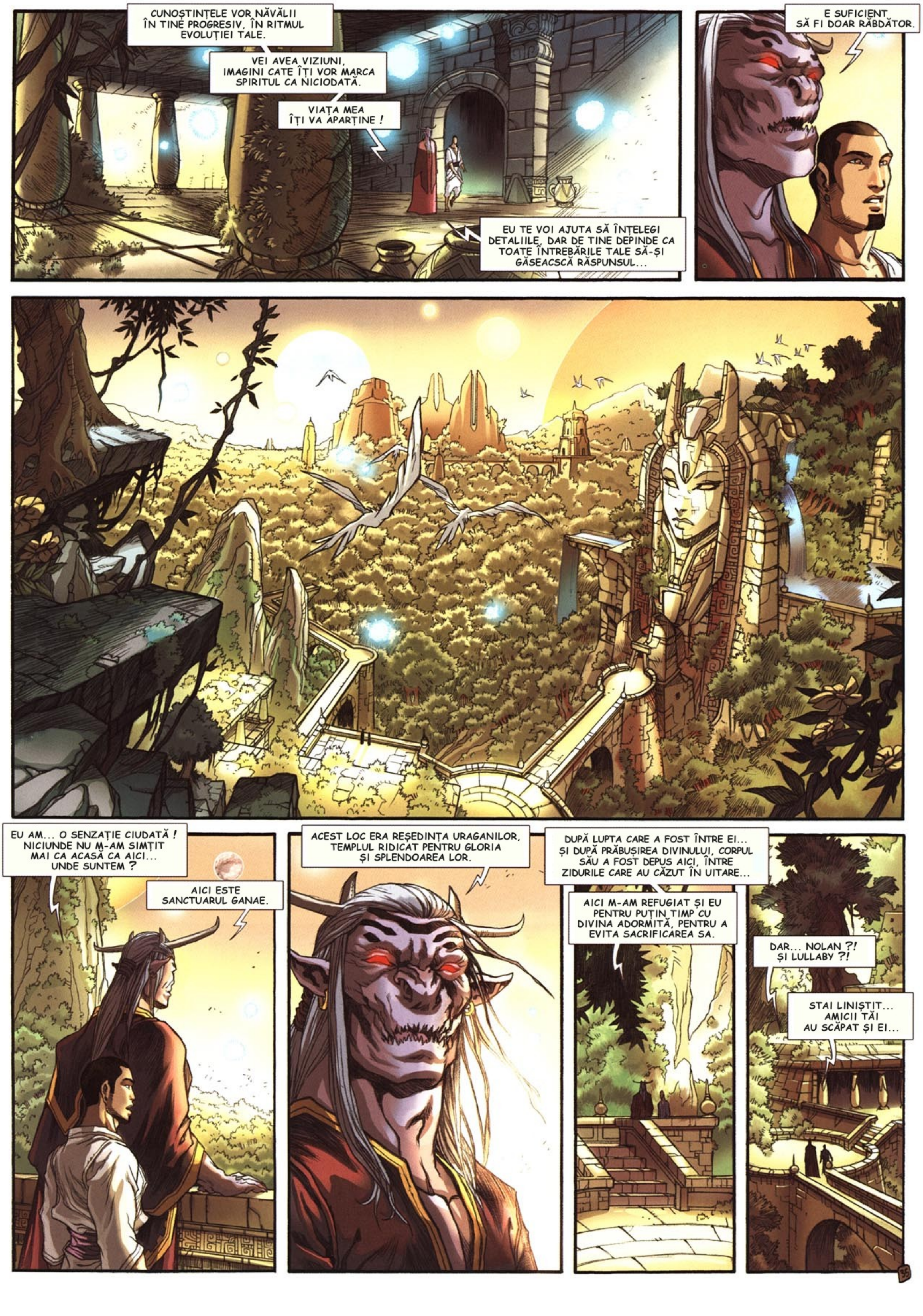
CUNOȘTINȚELE VOR NĂVĂLII ÎN TINE PROGRESIV, ÎN RITMUL EVOLUȚIEI TALE.
VEI AVEA VIZIUNI, IMAGINI CATE ÎȚI VOR MARCA SPIRITUL CA NICIODATĂ.
VIAȚA MEA ÎȚI VA APARȚINE !
EU TE VOI AJUTA SĂ ÎNȚELEGI DETALIILE, DAR DE TINE DEPINDE CA TOATE ÎNTREBĂRILE TALE SĂ-ȘI GĂSEACSCĂ RĂSPUNSUL...
E SUFICIENT SĂ FI DOAR RĂBDĂTOR.
EU AM... O SENZAȚIE CIUDATĂ ! NICIUNDE NU M-AM SIMȚIT MAI CA ACASĂ CA AICI... UNDE SUNTEM ?
AICI ESTE SANCTUARUL GANAE.
ACEST LOC ERA REȘEDINȚA URAGANILOR, TEMPLUL RIDICAT PENTRU GLORIA ȘI SPLENDOAREA LOR.
DUPĂ LUPTA CARE A FOST ÎNTRE EI... ȘI DUPĂ PRĂBUȘIREA DIVINULUI, CORPUL SĂU A FOST DEPUS AICI, ÎNTRE ZIDURILE CARE AU CĂZUT ÎN UITARE...
AICI M-AM REFUGIAT ȘI EU PENTRU PUȚIN TIMP CU DIVINA ADORMITĂ, PENTRU A EVITA SACRIFICAREA SA.
DAR... NOLAN ?! ȘI LULLABY ?!
STAI LINIȘTIT... AMICII TĂI AU SCĂPAT ȘI EI...

VREAU SĂ-I GĂSESC !
NU E NEVOIE. VOR VENII EI LA TINE !
CE VREI SĂ SPUI ?!
PRIETENI TĂI, JOACĂ ȘI EI UN ROL IMPORTANT !
AI ÎNCREDERE ÎN EI ȘI CONCENTREAZĂ-TE ASUPRA SARCINII CARE APASĂ PE UMERII TĂI !
DAR EU NICI MĂCAR NU ȘTIU CE AȘTEPȚI DE LA MINE !
CA TU SĂ FI DE PARTEA MEA ÎN CEA MAI IMPORTANTĂ BĂTĂLIE CARE VA FI DATĂ VREODATĂ.
GANAE NU ESTE CU ADEVĂRAT O LUME. E VORBA DE UN PUNCT DE ÎNCRUCIȘARE A TUTUROR DIMENSIUNILOR, UN LOC DE PLECARE DE UNDE PUTEM AJUNGE ÎMPREUNĂ ORIUNDE ÎN UNIVERS.
E ADEVĂRAT CĂ EXISTĂ DOAR O SINGURĂ INTRARE CARE E SITUATĂ PE DAWON, DAR PORȚILE DE IEȘIRE SUNT INFINITE !
ÎN ACEST MAUSOLEU ESTE O POARTĂ DESCOPERITĂ DE MINE !
AICI AM ADUS-O PE URAGANĂ, CREZÂND CĂ AM PUS-O LA ADĂPOST DE ORICE PERICOL...
DAR DE FAPT, EU AM TRIMIS-O ÎN VIDUL SPAȚIAL, NU DEPARTE DE SISTEMUL TĂU SOLAR !
FRAOCK... EU... EU VAD ! UN VAS... AU GĂSIT SARCOFAGUL !
TOTUL E CLAR ! CA ȘI CUM AȘ...
CA ȘI CUM AI FI ACOLO... ÎNTR-UN FEL, TU AI DREPTATE ! TU ÎNCEPI CU ADEVĂRAT SĂ PERCEPI REALITATEA MEA !
36

ZEIȚA... CONTRA EI VOM LUPTA, NU-I AȘA ?
DA, EXACT.
DAR EU CREDEAM CĂ TU ÎNCERCAI SĂ O PROTEJEZI ! CE S-A ÎNTÂMPLAT ?
URAGANA A DECIS SĂ LICHIDEZE CREAȚIA SA DIN CAUZA NEBUNIEI CÂTORVA OAMENI AVIZI DE PUTERE !
ȘI NOI O VOM ÎNFRUNTA...SINGURI ?!
?!?
SINGURI ? DAR CINE A SPUS CĂ SUNTEM SINGURI ?
PAZNICII NE VOR AJUTA CU O MÂNĂ-FORTE ...
... LA FEL ȘI DUȘMANII DIN ANTAN.
ÎN CIUDA FURTUNILOR, M-AM OFERIT SĂ PETREC 7 NOPȚI ÎNTREGI LÂNGĂ ARBORELE MUGYN CARE, BALANSAT DE VÂNT, PÂNĂ LA URMĂ A ÎNCEPUT SĂ RĂSPÂNDEASCĂ LUMINA ORIGINARĂ.
37

DAR ÎNAINTE DE DOMNIA SA AU FOST TIMPURI FUNESTE ; SORII DEVENISERĂ NEGRI, PĂMÂNTUL SE SCUFUNDA ÎN MARE, STELELE AU CĂZUT DE PE CER, RĂSUNETELE TUNETELOR ȘI FLĂCĂRILE ÎNVĂLUIAU TOTUL.
HMM... NICI MĂCAR ÎN TEXTELE FONDATORILOR, NU GĂSESC NICI O URMĂ A SANCTUARULUI...
POATE CĂ ÎN RELATĂRILE PRIMELOR CĂLĂTORII...
CAËL !
HUUU !
DAR CE SE PETRECE AICI ?!
SCUZE PENTRU DEZORDINE, MAESTRE ARHIVAR, DAR TOCMAI AM AVUT O VIZIUNE TERIBILĂ !
CAEL SE ÎNDREAPTĂ SPRE UN GRAV PERICOL ! TREBUIE SĂ-L GĂSESC CÂT MAI REPEDE !
STĂPÂNE DARVORICK !

LASĂ-NE.
BINE, STĂPÂNE !
TREBUIE SĂ PĂRĂSESC IMEDIAT ARCKALONUL !
REGRET, KENAN, NU TE POT LĂSA SĂ PLECI DIN CETATE ACUM !
CE SE PETRECE ?
VOI AVEA NEVOIE DE TOȚI LUPTĂTORII MEI CEI MAI FIDELI...
UN PUTERNIC DUȘMAN A DECLARAT RĂZBOI IMPERIULUI PRETORIAN !
DAR DE CE NU S-A DAT ALARMA ?!
TOATE SISTEMELE NOASTRE AU FOST VIRUSATE, ORBIND APĂRAREA NOASTRĂ !
DECI, KENAM, EȘTI CU MINE ?!
ALĂTURI DE TINE, STĂPÂNE...
PÂNĂ LA CAPĂTUL IADULUI !

FACEȚI SĂ DECOLEZE TOATĂ FLOTA DE DRAKKARI, CA SĂ-I OPRIM ÎN AER !
TREBUIE SĂ OPRIM INVAZIA !!!
ÎI VOM FACE SĂ SUFERE NECONTENIT !
PRETORIENI ! ÎNAINTE !!!

REGRUPAȚI-VĂ !
SUNT PREA NUMEROȘI, DARVORICK !
NU VOM REZISTA MULT TIMP !
FORMAȚI UN CERC
ÎN JURUL MEU !
E TIMPUL SĂ SFÂRȘIM CU EI !

ȚINEȚI-VA BINE !
DACĂ AR FI AVUT SUFLETE, ACEȘTEA S-AR CONSUMA ACUM ÎN FLĂCĂRILE ETERNE !
DARVORICK !
NU AM NIMIC... AM DOAR NEVOIE SĂ-MI RECAPĂT PUȚIN PUTERILE...
CETATEA E ÎNCERCUITĂ ȘI ÎNCĂ VIN TOT MAI MULȚI DINSPRE VEST !
NU VOM MAI REZISTA UNUI NOU ATAC.
ȘI CE PROPUI ?! NU AVEM ALTCEVA DE FĂCUT DECÂT SĂ-I INFRUNTĂM !
BA DA ! MAI EXISTĂ O ALTERNATIVĂ ȘI TU ȘTII ASTA !
CAEL ?

O MARE AMENINȚARE PLANEAZĂ ASUPRA LUI ACOLO UNDE SE AFLĂ ! LASĂ-MĂ SĂ-L ADUC ! EL NE VA FI MULT MAI UTIL AICI !
NE VOM PREGĂTII APĂRAREA PENTRU VALUL AL DOILEA ȘI NE VOM ÎNGRIJII RĂNIȚII !
DECI, FĂ-O REPEDE !
CE FACI ?
NU ȘTIU UNDE SE GĂSEȘTE CAEL, DAR SIMT ENERGIA PE CARE O EMANĂ ! TREBUIE SĂ MĂ APROPII DE ACEASTĂ SURSĂ...
...ȘI NIMIC NU TREBUIE SĂ MĂ ABATĂ DE LA ACEST OBIECTIV !
NOLAN ! OPREȘTE-TE ! NU MAI POT SĂ MERG !
RĂMÂI ÎN NAVĂ, LULLABY ! VEI FI MAI ÎN SIGURANȚĂ ACOLO !
ÎN SIGURANȚĂ ?! TU NE-AI GRĂBIT SĂ AJUNGEM ÎN MUNȚII ĂȘTIA ȘI NAVA S-A PRĂBUȘIT ÎN FAȚA ACESTOR RUINE, IAR TU-MI VORBEȘTI DE SIGURANȚĂ ?!

TE ÎNȘELI... EI SUNT ACEIA CARE M-AU ÎNDEMNAT SĂ VIN PÂNĂ AICI ! DAR RECUNOSC ACEST LOC...
...CHIAR DACĂ NU E LA FEL CA LA PRIMA MEA VIZITĂ AICI...
DESPRE CE VORBEȘTI TU ACOLO ?! UNDE SUNTEM ?!
NE AFLĂM ÎN FAȚA SANCTUARULUI ȘI AICI SE VA TERMINA TOTUL ! EI SUNT ACOLO ȘI MĂ CHEAMĂ LA EI !
DESPRE CINE VORBEȘTI ?! NU E NIMENI ÎN AFARĂ DE NOI, AICI ! NOLAN, EȘTI NEBUN...
AȘA E, VOI M-AȚI CHEMAT !
VOI, COMBATANȚII URAGANEI...
VOI SPUNEȚI CĂ VĂ NUMIȚI SEPHILIMI ?... ȘI VREȚI SĂ MĂ UCIDEȚI ?...
ATUNCI SĂ ȘTIȚI CĂ SUNT PREGĂTIT...
...ȘI VOI RIPOSTA LOVITURILOR !

SFÂRȘITUL EPISODULUI
SYDE / ALLIEL / BRUNET

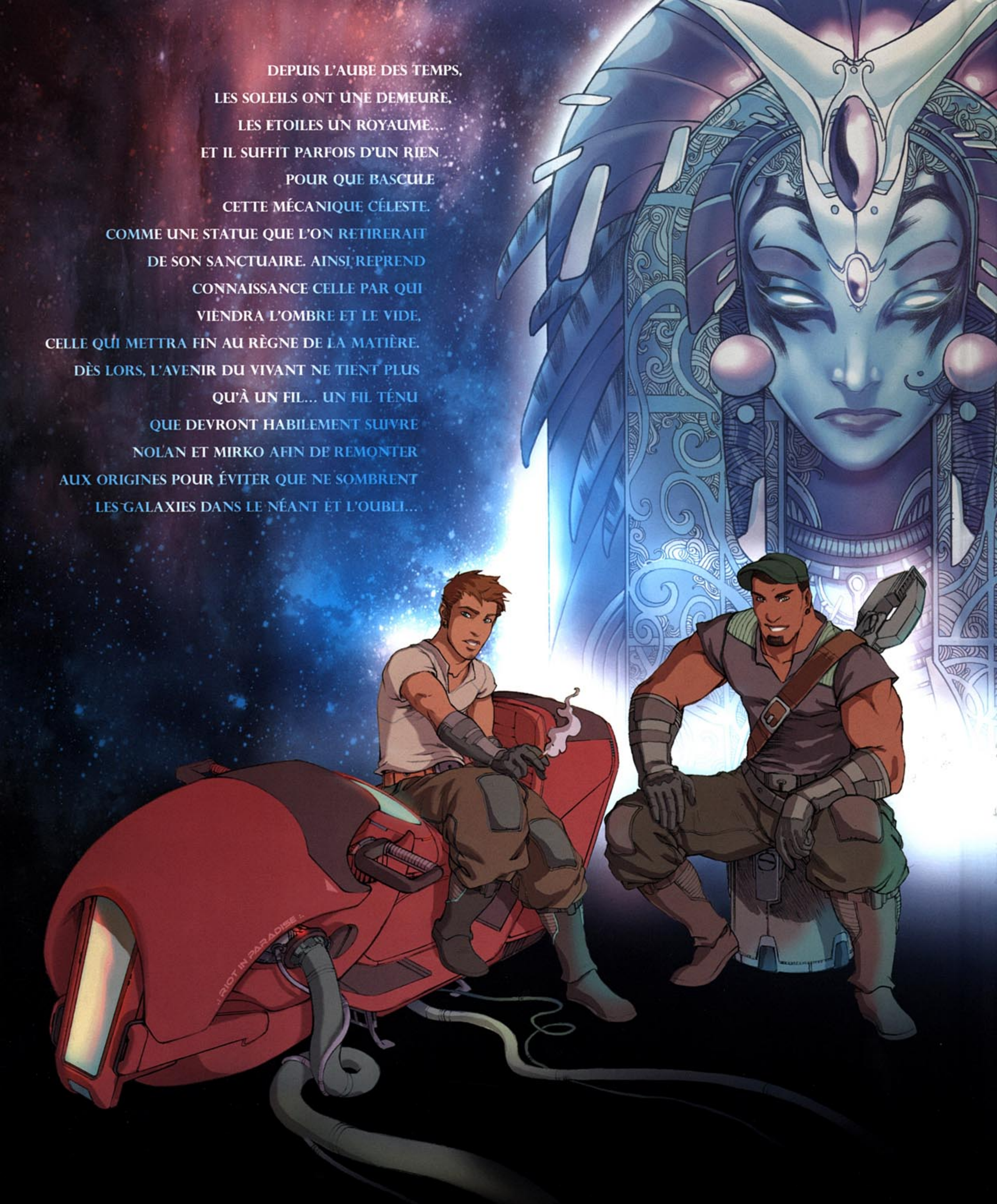

DEPUIS L'AUBE DES TEMPS,
LES SOLEILS ONT UNE DEMEURE,
LES ETOILES UN ROYAUME...
ET IL SUFFIT PARFOIS D'UN RIEN
POUR QUE BASCULE
CETTE MÉCANIQUE CÉLESTE.
COMME UNE STATUE QUE L'ON RETIRERAIT
DE SON SANCTUAIRE. AINSI REPREND
CONNAISSANCE CELLE PAR QUI
VIENDRA L'OMBRE ET LE VIDE,
CELLE QUI METTRA FIN AU RÈGNE DE LA MATIÈRE.
DÈS LORS, L'AVENIR DU VIVANT NE TIENT PLUS
QU'À UN FIL... UN FIL TÉNU
QUE DEVRONT HABILEMENT SUIVRE
NOLAN ET MIRKO AFIN DE REMONTER
AUX ORIGINES POUR ÉVITER QUE NE SOMBRENT
LES GALAXIES DANS LE NÉANT ET L'OUBLI...

53 - 6858 - 4
F : 12,90 €
9 782302 002081

www.soleilprod.com